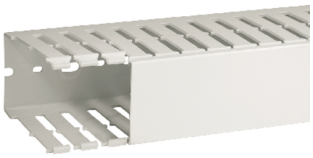

B01162

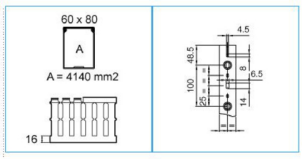

T1-F 60x80 BL Canaletta per cablaggio modulo 20 feritoia 8 BLU

Proprietà tecniche

Design	
flessibile	no
Materiali	
Colore	blu cielo
Colore RAL	Blu RAL 5015
Materiale	PVC
Dimensioni	
Altezza	80 mm
Lunghezza	2000 mm
Base	60 mm
Larghezza delle feritoie	8 mm
Larghezza delle lamelle	12 mm
Cavo	
Sezione interna	4140 mm²
Norme, Omologazioni	
Norme di riferimento	EN50085-2-3
Direttiva europea RoHs	compatibilità volontaria
Classificazione UL94	V0
Sicurezza	
Grado di resistenza al filo incandescente	secondo EN 60695-2-11 : 960°C
Senza alogeni	no
Condizioni d'impiego	
Temperatura d'esercizio	-45...60 °C